



por Roque Frizzo

Ficha Técnica

Peso do produto sem embalagem: 17,24 Kg

Volume do produto montado: 0,413 m³

Estrutura em madeira de lei, protegida contra microorganismos.

Ferragens em aço inoxidável polido.

Sapatas em nylon.

Produto para uso residencial e corporativo.

** Com o passar do tempo, as peças em aço inoxidável polido, apresentarão um escurecimento natural do polimento.

Acabamentos

Madeira de Garapeira

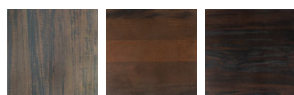

Grafito - GF Havana - HV Nanquim - NQ

